

Entwicklung der Schärenkreuzerklassen (Konstruktionsklassen)

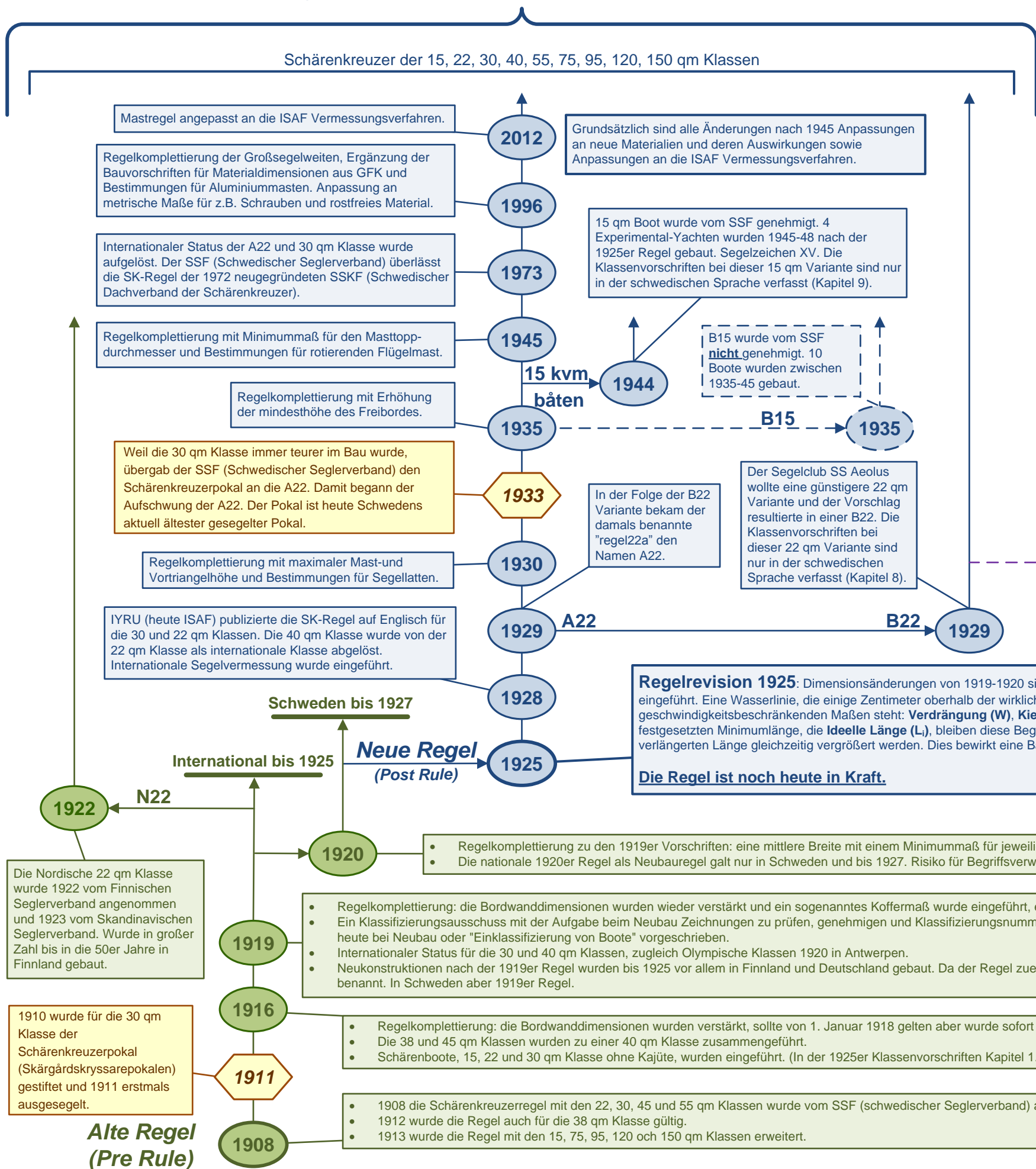

Mälärboote und der Neptunkreuzer (Eintypklassen)

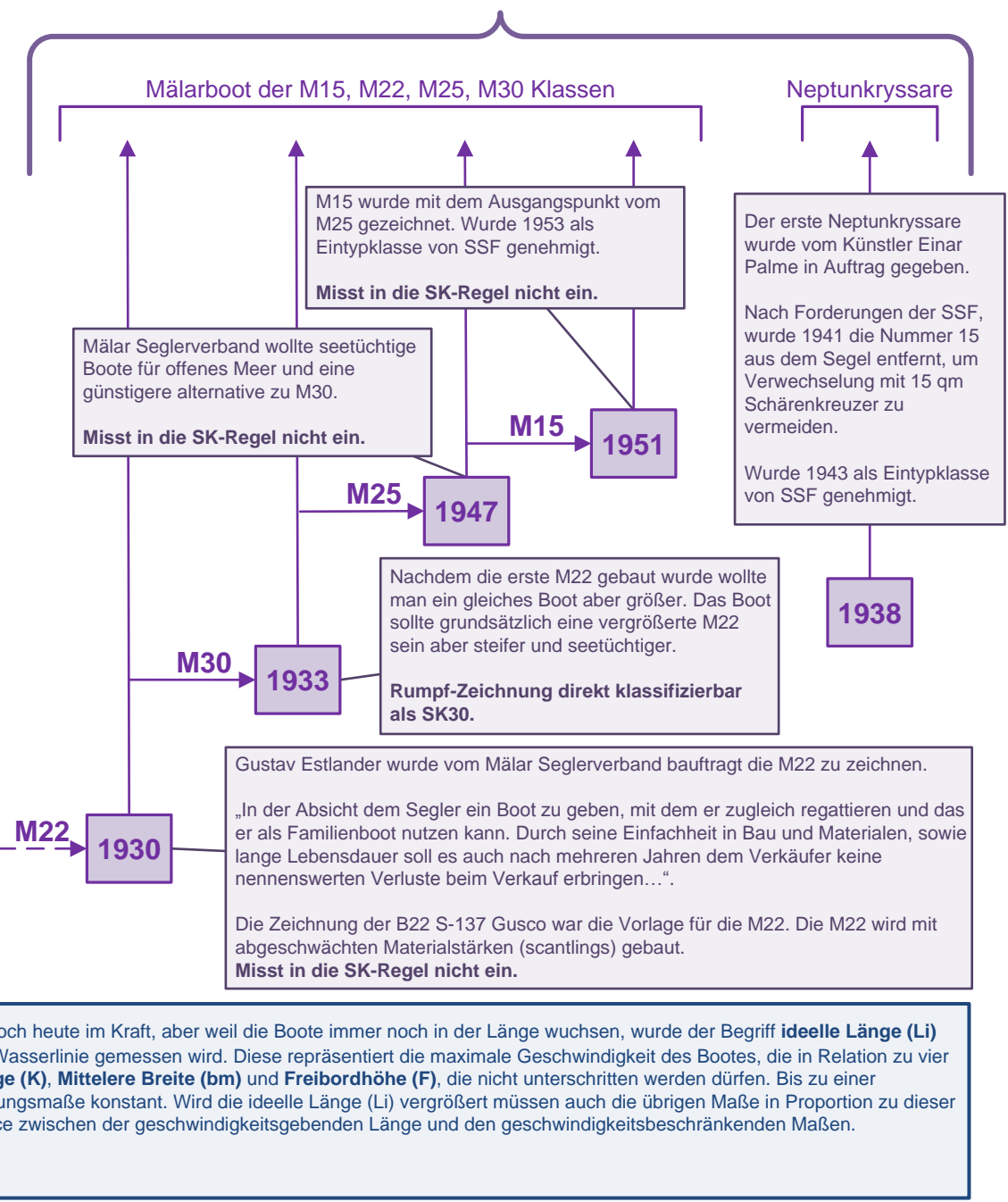

Vermessung und Nachweis für Schärenkreuzer, nach der alten Regel, sind in den heutigen Klassenvorschriften, nur in der schwedischen Sprache verfasst (Kapitel 7).

Quelle:
KN SSKF: Bo Bethge
SSF/SSKF alte/neue original Klassenvorschriften
Alla våra skärgårdskryssare; Per Thelander

Zusammengestellt von Zora Sorman
sk22solong@gmail.com